# Hagen på Vålerenga bydelshus

Stemningsbilder fra dyrkesesongen 2025

(Tekst og foto: Kirsten Paaby)

# Vårdugnad i april – klargjøring av hagen

# Hagearbeid er gøy og vi får mer til når vi er sammen

# Kom mai du skjønne milde

Vi oppdaget en flott tigersnegl ved en av pallekarmene – «en venn i hagen» – da den holder bestand av brunsnegler nede.

# Det vokser og gror i juni

....og det skal lages myntgelé...☺

# Skilt med info om vekstene

JORDSKOKA

TIMIAN

# Det vokser og gror etter en lang og fin sommer

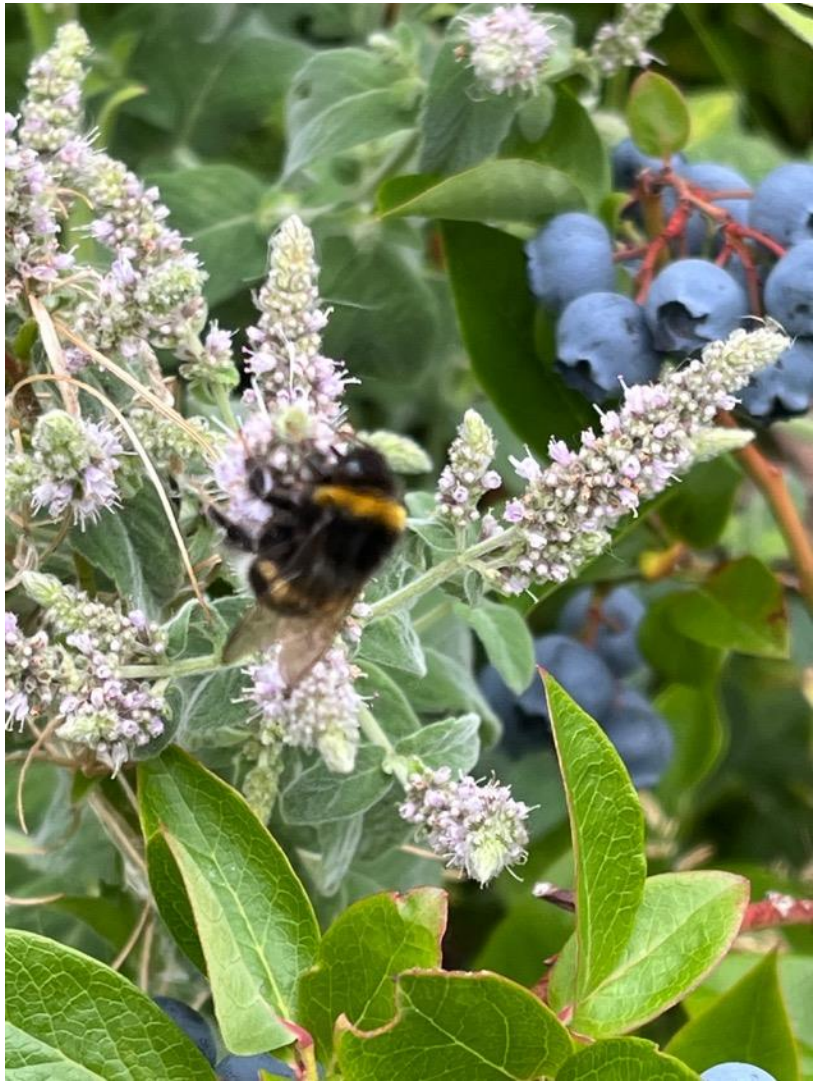

Og humler og villbier summer og koser seg i mynten

# Dugnad i september: Jordskokken blomstrer og vi oppgraderer smauet

# Komposten som vi startet for tre år siden er klar til bruk

# Fornøyde med innsatsen ☺

# Vi høster deilige krydderurter – for en duft

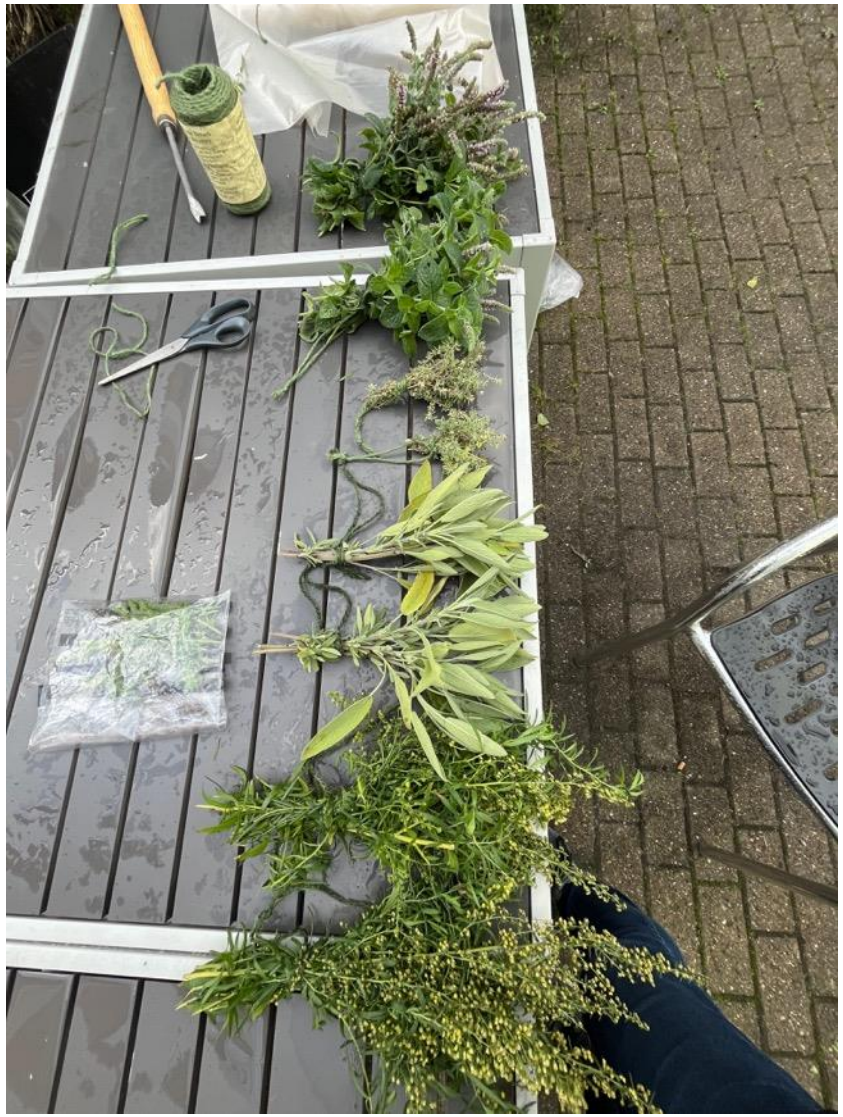

# Hvem mon det er som liker ringblomsten?

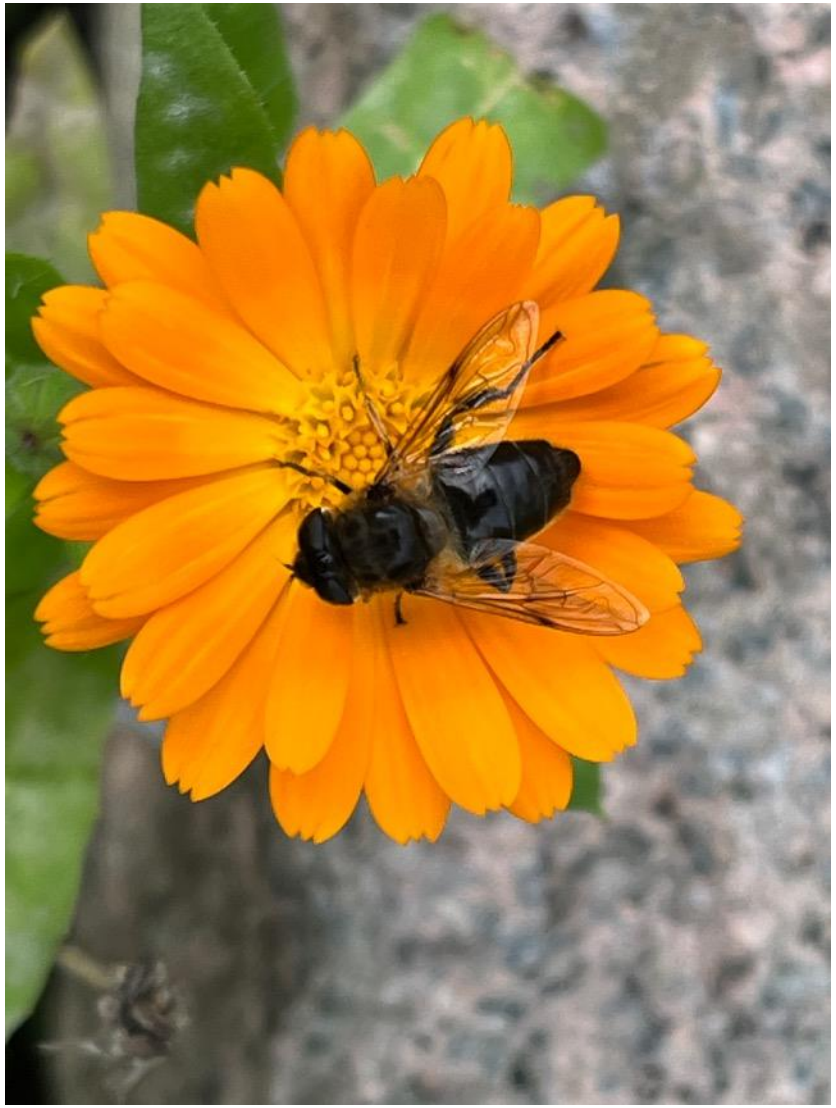

Årets observasjoner
av insekter, sommerfugler,
småkryp med mer har
inspirert oss til at vi neste år
vil registere det vi ser og sette
opp små infoskilt.

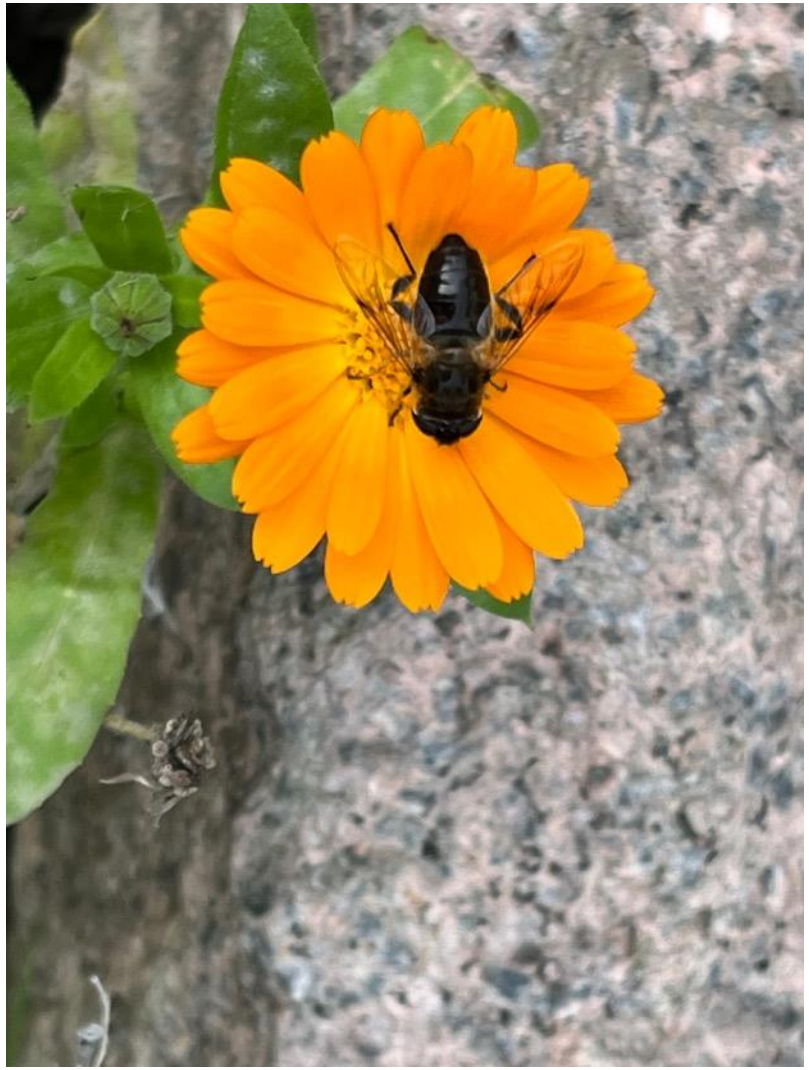

# Rød solsikke og ringblomster på rekke og rad

Ringblomstene kommer fra år til og og den rødesolsikken var en gave fra grønne venner på Ellingsrud

# Vi setter høstløk og ser allerede frem til neste sesong ☺

# Hagegruppen på Vålerenga bydelshus:

- Ellen Hornes
- Bente Østreng
- Sissel With
- Emily Rust
- Runa Tveit Hellum
- Cathrine N. Egeset
- Kirsten Paaby

Vårt arbeid er støttet med midler fra Urbant landbruk, Oslo kommune – »Spirende Oslo»

Har du lyst til å bli med i vår gruppe? Ta kontakt med Kirsten Paaby: paaby.kirsten@gmail.com